憩
イベントカレンダー
EVENT CALENDAR IKOI
3 vol.131
2013. MARCH
宝山ホール
みやまコンセール
霧島アートの森
上野原縄文の森
（公財）鹿児島県文化振興財団 月刊情報誌

第81回
日本音楽コンクール
受賞記念演奏会

クラシック演奏家の登竜門をトップで駆けぬけた、
新進気鋭のアーティストたちによる音楽魂の競演！

チケット好評発売中

臨時バス有

4/14（日） 13:30開場
14:00開演

【入場料金】（全席自由） 一　　般／2,000円
高校生以下／1,000円

※未就学児の入場はお断りいたします。
※車いす席（限定8席）をご希望の方は、公演前日までにみやまコンセールへお申し込みください。

◆入場券販売所
宝山ホール（県文化センター）（鹿児島市）、みやまコンセール（霧島市牧園町）
※以下のプレイガイドでチケットを購入される場合は、別途発券手数料が必要です。
十字屋CROSS、山形屋、ブックスミスミ　オプシア（鹿児島市）
ローソンチケット（ローソン各店、Lコード：831887）
チケットぴあ（セブンイレブン、サンクス各店、Pコード：188-499）
イープラス（ファミリーマート各店）

【出演者】
反田　恭平（ピアノ）
務川　慧悟（ピアノ）
篠﨑　孝　（トランペット）
藤木　大地（声楽：カウンターテナー）
山田　晃也（声楽：バリトン）※特別出演、鹿児島県出身者

【演奏曲】
リスト作曲：2つの演奏会用練習曲より　森のざわめき
ベートーベン作曲：創作主題による32の変奏曲　ハ短調
武満徹作曲：小さな空
カール・ピルス作曲：トランペットソナタ
メンデルスゾーン作曲：オラトリオ「エリヤ」より
アリア「主よアブラハム、イサク、イスラエルの神エホバよ…」

【会場】 みやまコンセール

Enjoy sketch! 2013
［エンジョイスケッチ2013］

誰でも楽しくスケッチを楽しむ「Enjoy sketch！2013」を開催します。霧島アートの森を訪れた方々を対象に、霧島アートの森内（屋内外展示スペース）で発想、構想した平面作品を募集し一堂に展示を行います。（展示せずに持ち帰ることも可能です。）

- ●実施期間　平成25年4/23（火）～12/23（月）
- ●作品展示　平成26年1/10（金）～2/16（日）

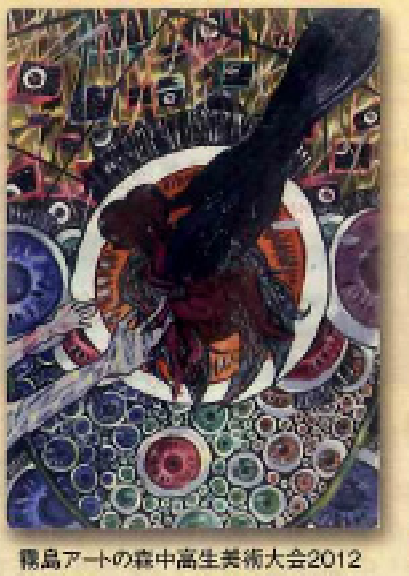

霧島アートの森中高生美術大会2012
鹿児島県文化振興財団賞（最優秀賞）
鹿児島市立坂元中学校
堀之内 友郁

霧島アートの森
中高生美術大会 2013

現代美術の作家を審査員に迎え、絵画コンクールを開催します。本大会は、美術部、美術（芸術、デザイン等）科の日ごろの活動で身につけた力を発揮し、制作した作品の募集・審査・展示を行うことを通して、霧島アートの森や現代美術に対する興味・関心を高めてもらうと共に、生徒同士が交流し学び合う場を創出することを目的として開催します。

- ●大会期間　平成25年4/23（火）～9/1（日）
- ●展示期間　平成25年10/12（土）～11/10（日）（霧島アートの森多目的スペース）

交通アクセス

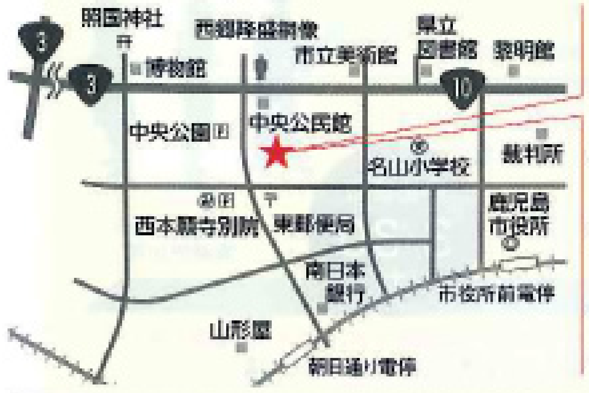
照国神社
西郷隆盛銅像
県立図書館
黎明館
博物館
市立美術館
3
10
中央公園
中央公民館
名山小学校
裁判所
鹿児島市役所
西本願寺別院
東郵便局
南日本銀行
市役所前電停
山形屋
朝日通り電停

宝山ホール
［鹿児島県文化センター］
TEL.099-223-4221

- ●JR鹿児島中央駅から（約10分）
  電車：朝日通り下車
  バス：市営バスほか 金生町下車
- ●JR鹿児島駅から（約5分）
  電車：朝日通り下車
  バス：市営バスほか 金生町下車
- ●鹿児島空港から（約60分）
  空港バス：金生町下車
- ●金生町バス停、朝日通り電停から徒歩3分

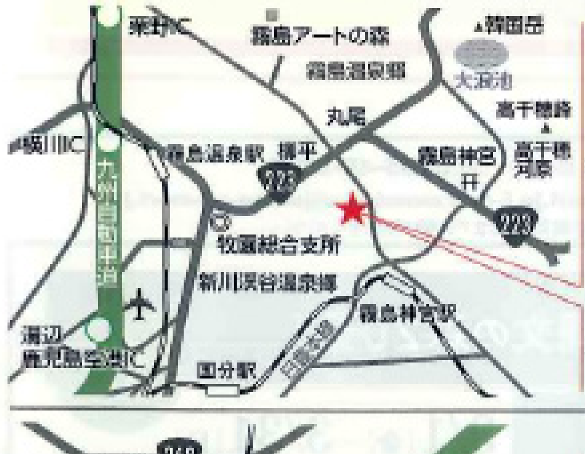
栗野IC
霧島アートの森
韓国岳
霧島温泉郷
大浪池
丸尾
高千穂峰
高千穂河原
横川IC
九州自動車道
霧島温泉駅
霧島神宮
223
牧園総合支所
新川渓谷温泉郷
霧島神宮駅
溝辺鹿児島空港IC
国分駅

みやまコンセール
［霧島国際音楽ホール］
TEL.0995-78-8000

- ●鹿児島空港から［路線バス］（約25分）
  いわさきバスネットワーク：霧島いわさきホテル行き乗車
  柳平停留所下車後、徒歩約10分
- ●霧島市国分から［路線バス］
  霧島神宮経由（約50分）、日当山経由（約60分）
  いわさきバスネットワーク：霧島いわさきホテル行き乗車
  丸尾停留所下車後、タクシーで約5分
- ●鹿児島・姶良・加治木方面から［路線バス］は、霧島市国分で乗り換える必要があります。

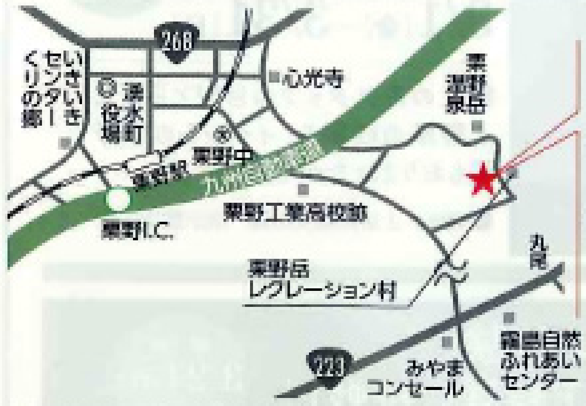
268
心光寺
湧水町役場
栗野中
栗野岳温泉
栗野駅
九州自動車道
栗野I.C.
栗野工業高校跡
栗野岳レクリエーション村
丸尾
223
みやまコンセール
霧島自然ふれあいセンター

霧島アートの森
KIRISHIMA OPEN-AIR MUSEUM
TEL.0995-74-5945

- ●車利用（九州自動車道）
  鹿児島北I.C.～栗野I.C.（約56km、約40分）
  栗野I.C.～霧島アートの森（約12km、約20分）
- ●JR・バス利用
  JR鹿児島中央駅［特急「はやとの風」］～栗野駅（約80分）
  JR鹿児島中央駅～隼人駅乗り換え～栗野駅（約90分）
  JR栗野駅から［ふるさとバス］にて約20分

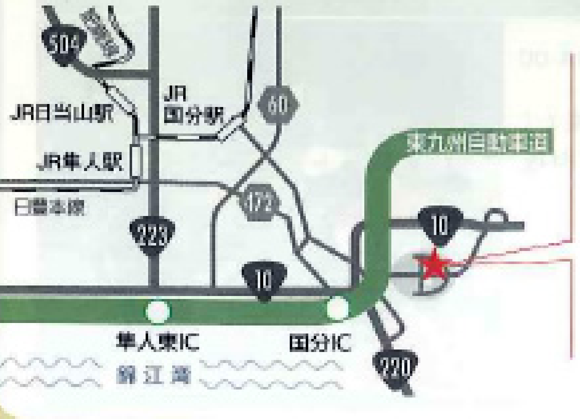
504
JR日当山駅
JR国分駅
JR隼人駅
日豊本線
60
東九州自動車道
223
10
隼人東IC
国分IC
220
錦江湾

鹿児島県 上野原縄文の森
TEL.0995-48-5701

- ●JR国分駅から車で約20分
- ●東九州自動車道国分I.C.から車で15分
- ●鹿児島空港から車で約40分
- ●九州自動車道溝辺I.C.から車で40分
- ●九州自動車道鹿児島北I.C.（鹿児島市内）から東九州自動車道国分I.C.を経由し、約50分
- ●約450台収容の駐車場（無料）があります。

かごしまミューズ・クラブのご案内 Kagoshima muse club

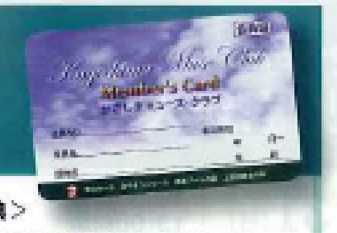

＜特　典＞

チケットの先行予約	鹿児島県文化振興財団自主事業公演のチケット（宝山ホール2枚・みやまコンセール4枚）を、一般発売日の約2週間前から予約できます。
チケットの割引	鹿児島県文化振興財団自主事業公演のチケット（宝山ホール2枚・みやまコンセール4枚）を、10％割引にてお求めになれます。
入園料金、利用料金の割引	会員及び同伴者4名様まで、上野原縄文の森の利用料金、霧島アートの森の常設展・企画展の入園料が2割引相当額になります。
カフェやレストランの利用割引	各施設にあるカフェやレストランでの食事が10％割引にて利用できます。

※その他、各施設ごとに特典がございますので、是非かごしまミューズ・クラブにご入会ください。

＜申込み方法＞

左記4施設にあります入会申込書に必要事項をご記入の上、「かごしまミューズ・クラブ事務局」まで郵送してください。（団体でのお申込については事前にお問い合わせ下さい。）

年会費　個人会員／2,000円
団体会員（20名以上）／1,500円（1名につき）

お問い合せ先
かごしまミューズ・クラブ事務局（みやまコンセール内）
〒899-6603 鹿児島県霧島市牧園町高千穂3311-29
TEL.0995-78-8000 FAX.0995-78-3311

弘化2年（1845年）創業当時、西酒造先代の焼酎蔵は、宝山寺院跡による中島宝泉院の真向かいにありました。
西酒造の焼酎は、地元の人々に慕われ、心のよりどころであった宝山寺院に由来する、「宝山」の名で代々受けつがれてきました。

西酒造株式会社
〒899-3308 鹿児島県日置市吹上町与倉4970-17 TEL.099-296-4627（代） FAX.099-296-4260

西酒造株式会社は宝山ホールのネーミングライツスポンサーです。

憩 イベントカレンダー EVENT CALENDAR IKOI 3 vol.131 2013. MARCH
公益財団法人 鹿児島県文化振興財団「イベントカレンダー憩」編集部 Tel.099-223-4221 Fax.099-223-2503
宝山ホール（鹿児島県文化センター）内 〒892-0816 鹿児島市山下町5番3号 URL http://www.houzanhall.com/ e-mail info@houzanhall.com